

Como Comparar Relatório CMV X Livro Fiscal Saída Integral?

O relatório Custo da Mercadoria Vendida (CMV) tem que bater com o valor do Livro Fiscal Saída?

Rotina:	Relatório CMV - Mês
Programa:	FIS462
Localização:	Administração Fiscal / Relatórios Gerenciais / Estoque Imposto / CMV / por Mês - Preço: 2 Venda

Emissão Relatório CMV

Para emissão do relatório CMV, acesse a localização citada acima.

Exemplo

192.168.0.210 - PuTTY

FIS462 ADMINISTRACAO FISCAL NS200234 06/03/17

Usu: xxxxxxxxxxxx Lj: 99

Tabelas
Entrada
Saida
Relatorios
GNRE / DAE
aneXo VII
Bloquear m
CIAP - Cre
DAPI apura
reLacao pi
Inventario

Demonstrat
Apuracao
cEsta basi
deTalhamen
Mapa resum
Resum Oper
emIssao de
inss Produtor
estoQue/Impos

RELATORIO CMV - MES

Loja.: 1 SUPERMERCADO LTDA

Ref.: 1/17
Dia.: 1 a 31

Preço: 2

Doc.: a 999999

Arq/Imp: A (A/I)
Spool.: ../rel/venda

Confirma? S (S/N)

Avanco Informatica Ltda 01-ZIMBO SUPERMERCADO LTDA

192.168.0.210 - PuTTY

Row 29496 Col 1 9:55 Ctrl-K H for help

IW	venda (Modified)				
343586	31/01/17	28,78	28,78	0,00%	
343587	31/01/17	23,48	23,48	0,00%	
343588	31/01/17	8,23	8,23	0,00%	
343589	31/01/17	15,99	15,99	0,00%	
343590	31/01/17	4,58	4,58	0,00%	
343591	31/01/17	22,06	22,06	0,00%	
343592	31/01/17	75,83	75,83	0,01%	
343593	31/01/17	17,86	17,86	0,00%	
343594	31/01/17	5,94	5,94	0,00%	
343595	31/01/17	7,69	7,69	0,00%	
343596	31/01/17	90,72	90,72	0,01%	
343598	31/01/17	17,68	17,68	0,00%	
343599	31/01/17	25,20	25,20	0,00%	
343601	31/01/17	11,22	11,22	0,00%	
343602	31/01/17	12,37	12,37	0,00%	
343603	31/01/17	5,99	5,99	0,00%	
343604	31/01/17	19,70	19,70	0,00%	
343605	31/01/17	1,00	1,00	0,00%	
343606	31/01/17	105,12	105,12	0,01%	
343608	31/01/17	25,38	25,38	0,00%	
343610	31/01/17	10,01	10,01	0,00%	
343612	31/01/17	1,35	1,35	0,00%	
Total==>		649.852,34	649.850,79	99,76%	

Rotina:	Emissão de Livro de Saída
Programa:	FIS088
Localização:	Administração Fiscal / Saída / Emissão do Livro

Emissão Livro Fiscal Saída

Para emissão do Livro Fiscal Saída, acesse a localização citada acima.

Exemplo

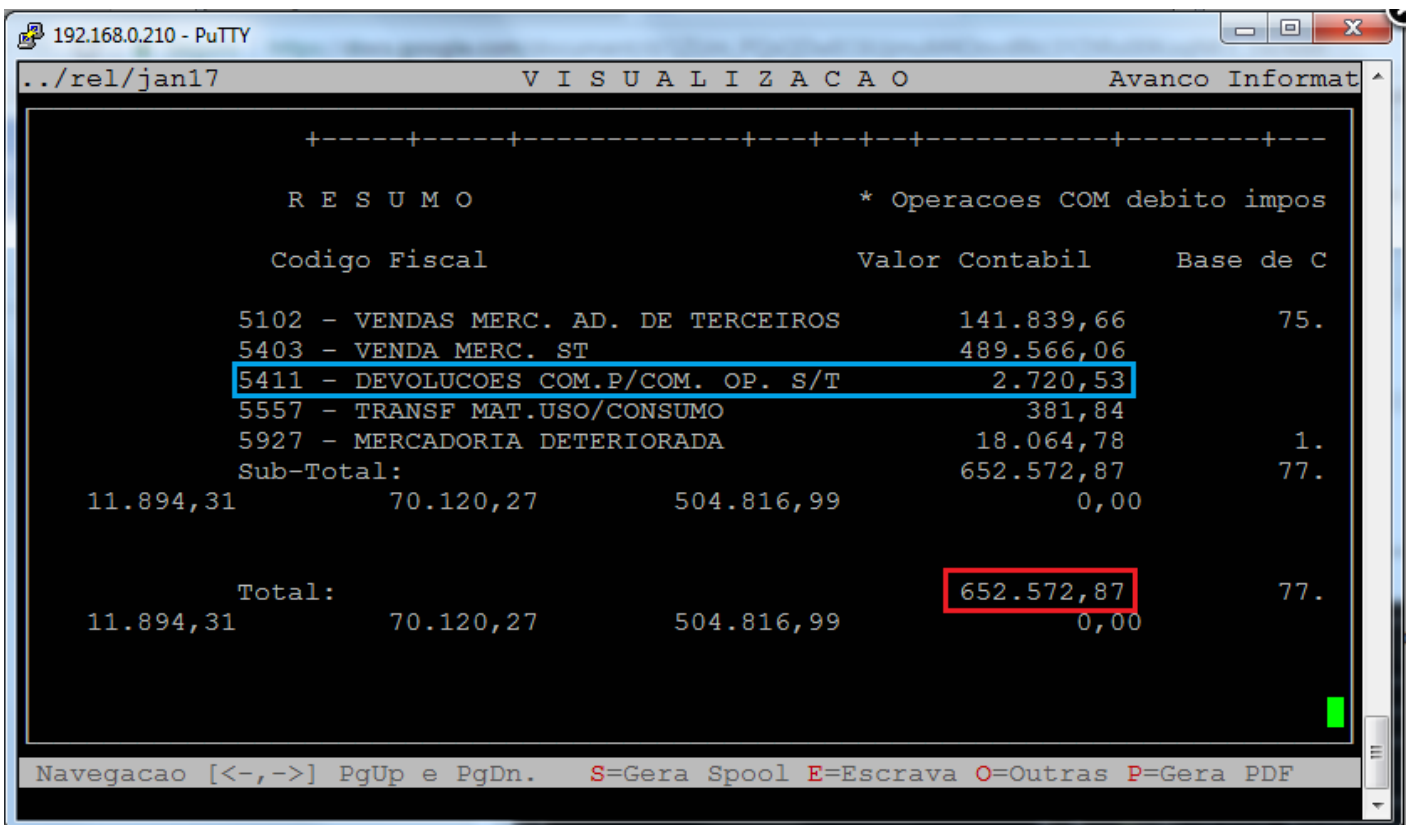

Solução:

Observação: O relatório CMV (**Custo de Mercadoria Vendida**) apresentando no primeiro exemplo, emitido pelo preço de venda, corresponde ao valor do Livro Fiscal Saída (**sem as devoluções**), pois essas devoluções não fazem parte da Saída Faturamento (**Movimento 11**).

O relatório **CMV (Custo de Mercadoria Vendida)** realiza a leitura somente das vendas (**Saída Faturamento, Movimento 11**), portanto para análise do relatório **CMV (Custo de Mercadoria Vendida)** x **Livro Fiscal Saída** deve-se considerar:

1. Relatório **CMV** = Valor das vendas (**Saída Faturamento, somente Movimento 11**).
2. **Livro Fiscal** = Valor total de todas as notas fiscais emitidas (somente com Movimento 11), desconsiderando os demais.

Logo, os totais dos relatórios não serão iguais.

O Atendimento para a Avanço Informática é prioridade!

Se você tiver alguma dúvida, fique à vontade para entrar em contato com a gente:



[Clique aqui para falar conosco no WhatsApp](#)



Revision #1

Created 7 November 2025 17:51:25 by Pedro Henrique

Updated 7 November 2025 17:58:30 by Pedro Henrique