

Dúvida | Como Emitir Relatório Apuração CMV Integral?

Dúvida:

Como emitir o relatório de Apuração do Custo da Mercadoria Vendida(**CMV**) no sistema Integral?

Sumário:

- 1- Emitindo Relatório de Apuração CMV Integral

Solução:

Observação: Em caso de dúvidas sobre como realizar a **Integração Contábil** para **Apuração** do **CMV**, consulte o manual Manual | Realizar Integração Contábil Apuração CMV Integral.

1- Emitindo Relatório de Apuração CMV Integral

Rotina:	Relatório - Preços/CMV
Programa:	FIS465
Localização:	Administração Fiscal / Relatórios Gerenciais / Estoque - Imposto / CMV SPED

Acesse a localização citada acima para emitir o relatório de **CMV**.

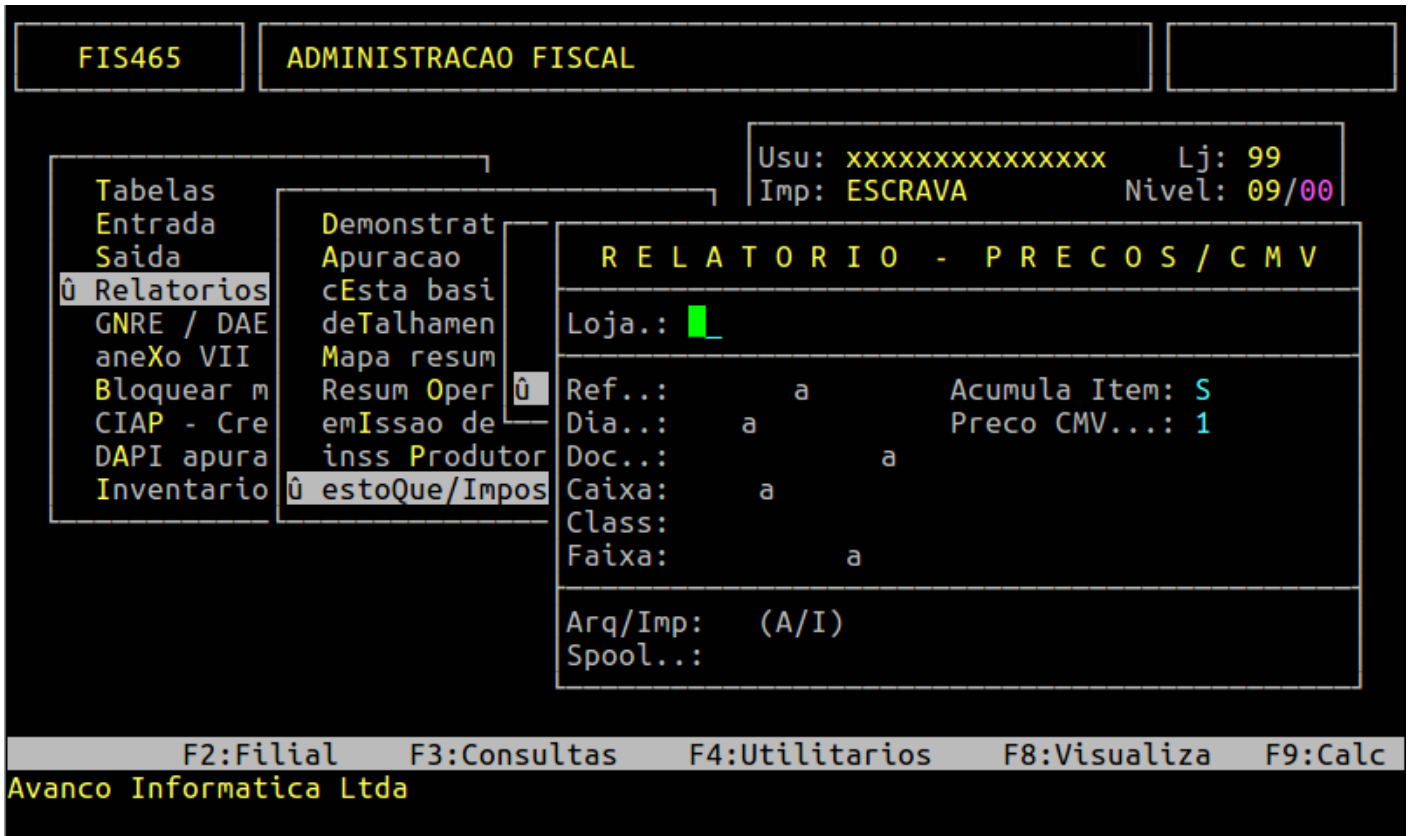

Observação: O relatório de **Custo da Mercadoria Vendida (CMV)** tem por objetivo demonstrar o custo de cada produto vendido no dia informado.

Informações importantes referente aos campos da tela acima:

Loja:	Loja em que será gerado o Relatório CMV .
Ref:	Mês e ano de referência para geração do CMV .
Acumula Item:	Acumula os Itens por data, informe S ou N .
Dia:	Informe o período em dias para geração do CMV .

Preço CMV:

No **primeiro campo** é possível selecionar as seguintes opções:

1 - Preço de Custo

2 - Preço do **PMZ**

3 - Preço de Venda

4 - Preço Médio

5 - Calcula **CMV**

Observação:

Fórmula de Cálculo - CMV (Pode ser visualizada pressionando a função **F1**)

O cálculo é feito pela última entrada do item. Fórmula **Pr.CMV** → Valor Item + Valor Frete + Valor **IPI** + Valor Despesas + Valor **ST** - Valor **PIS** - Valor **COFINS** - Valor Descontos - Valor **ICMS**.

Se escolher a opção **5 - Calcula CMV** o sistema irá utilizar a fórmula informada acima, lendo a última entrada compra da mercadoria, conforme consta gravado na ficha financeira, independente da loja que foi informada na emissão do relatório.

No **segundo campo** o usuário deverá informar onde o sistema pegará o valor do **CMV** a ser calculado.

É possível selecionar as seguintes opções:

1 - Pegar Preço do Movimento:

Durante a emissão do relatório, o sistema irá buscar os preços (1 à 4) do **primeiro campo** do movimento do produto, de quando foi vendido.

2 - Pegar Preço da Ficha Financeira:

Durante a emissão do relatório, o sistema irá buscar os preços (1 à 4) do **primeiro campo** da ficha financeira.

Doc:

Informe a faixa do número de documentos que será utilizada para geração do relatório (**valores default usarão todos os documentos do período informado**).

Caixa:

Informe a faixa do número de caixas para geração do relatório (**valores default usarão todos os caixas do período informado**).

Class:

Informe a classificação dos itens (**1 - Setor/Grupo/Subgr, 2 - Seção/Grupo/Subgrupo, 3 - Item, 4 - Sequencial, 5 - Depto/Categ/Seg**).

Faixa:	Informe a faixa de classificação que será usada para geração do relatório (valores default usarão todas as faixas da Classificação informada) .
Arq/Imp:	Informe A para que o sistema gere um arquivo ou I para imprimir direto na impressora.
Spool	Informe o nome do arquivo a ser gerado caso preencha com a letra A o campo Arq/Imp .

Após preencher os campos, confirme pressionando **ENTER**, como pode ser observado na imagem abaixo.

Primeiro Campo



Fórmula do Cálculo CMV

FIS465	ADMINISTRACAO FISCAL	
Tabelas Entrada Saida Relatorios GNRE / DAE anexo VII Bloquear m CIAP - Cre DAPI apura Inventario	Demonstrat Apuracao cEsta basi deTalhamen Mapa resum Resum Oper emIssao de inss Produtor estoQue/Impos	Usu: xxxxxxxxxxxxxxxx Lj: 99 Imp: ../rel/av Nivel: 09/01 RELATORIO - PRECOS / CMV Loja.: 1 Ref.: 5/15 a 5/15 Acumula Item: S Formula de Calculo - C M V Calculo e feito pela ultima entrada do Item. Formula Pr.CMV => Valor Item + Valor Frete + Valor Ipi + Valor Despesas + Valor ST. - Valor Pis - Valor Cofins - Valor Descontos - Valor ICMS
1-Pr.custo 2-Pr.PMZ 3-Pr.venda 4-Pr.medio 5-Calcula CMV (F1: Calculo) Avanco Informatica Ltda		

Segundo Campo

FIS465	ADMINISTRACAO FISCAL	
Tabelas Entrada Saida Relatorios GNRE / DAE anexo VII Bloquear m CIAP - Cre DAPI apura Inventario	Demonstrat Apuracao cEsta basi deTalhamen Mapa resum Resum Oper emIssao de inss Produtor estoQue/Impos	Usu: xxxxxxxxxxxxxxxx Lj: 99 Imp: ../rel/av Nivel: 09/01 RELATORIO - PRECOS / CMV Loja.: 1 Ref.: 5/15 a 5/15 Acumula Item: S Dia.: 1 a 10 Preco CMV...: 1 Doc.: a Caixa: a Class: Faixa: a Arq/Imp: (A/I) Spool..:
1- Pegar preco do MOVIMENTO 2- Pegar preco da FICHA FINANCEIRA Avanco Informatica Ltda		

Emitindo Relatório

FIS465

ADMINISTRACAO FISCAL

Usu:
Imp:

Lj/Gr: 99 99
Nivel: 09

Tabelas
Entrada
Saida
Relatorios
GNRE / DAE
aneXo VII
Bloquear m
CIAP - Cre
DAPI apura
reLacao pi
Inventario

Demonstrat
Apuracao
Esta basi
deTalhamen
Mapa resum
Resum Oper
emIssao de
inss Produtor
estoQue/Impos

RELATORIO - PRECOS / CMV

Loja.: 1

Ref.: 5/15 a 5/15 Acumula Item: S
Dia.: 1 a 10 Preço CMV.: 1 1
Doc.: a 9999999999
Caixa: 1 a 999
Class: 1 Setor/Grupo
Faixa: 00000000 a 99999999

Arq/Imp: A (A/I) /u/rede/csv/relatorio.csv
Spool.: ./rel/relatorio

Confirma? S (S/N)

Avanco Informatica Ltda

Relatório em Formato PDF

01- Emissao PRECO / CMV - FIS465 - 06/10/15
Avanco Informatica Pag: 001
Periodo: 01/05/15 a 10/05/15

NOTAS DE SAIDA

Item	Descricao	Trib	Cx	Doc.	Dt.Venda	Quant.	Pr.Ven	Pr.Cus	Pr.PMZ	Pr.Med	Pr.CMV	Vl.Item	Vl.CMV
SETOR => 04 - SERVICOS				GRUPO => 001 - SERVICOS		SUB.GRUPO => 000 -							
27921/5	TAXA ENTREGA FORA DE VES	N		05/05/15	8,00	10,00	10,00	10,00	10,00	10,00	10,00	80,00	80,00
27921/5	TAXA ENTREGA FORA DE VES	N		07/05/15	8,00	10,00	10,00	10,00	10,00	10,00	10,00	80,00	80,00
27921/5	TAXA ENTREGA FORA DE VES	N		09/05/15	13,00	10,00	10,00	10,00	10,00	10,00	10,00	130,00	130,00
27921/5	TAXA ENTREGA FORA DE VES	N		06/05/15	7,00	10,00	10,00	10,00	10,00	10,00	10,00	70,26	70,00
27921/5	TAXA ENTREGA FORA DE VES	N		08/05/15	10,00	10,00	10,00	10,00	10,00	10,00	10,00	100,00	100,00
27921/5	TAXA ENTREGA FORA DE VES	N		03/05/15	1,00	10,00	10,00	10,00	10,00	10,00	10,00	10,00	10,00
27921/5	TAXA ENTREGA FORA DE VES	N		04/05/15	14,00	10,00	10,00	10,00	10,00	10,00	10,00	140,00	140,00
27921/5	TAXA ENTREGA FORA DE VES	N		02/05/15	4,00	10,00	10,00	10,00	10,00	10,00	10,00	40,00	40,00
27887/4	TAXA ENTREGA LOCAL	N		07/05/15	53,00	9,00	9,00	9,00	9,00	9,00	9,00	477,00	477,00
27887/4	TAXA ENTREGA LOCAL	N		08/05/15	36,00	9,00	9,00	9,00	9,00	9,00	9,00	324,00	324,00
27887/4	TAXA ENTREGA LOCAL	N		09/05/15	37,00	9,00	9,00	9,00	9,00	9,00	9,00	333,54	333,00
27887/4	TAXA ENTREGA LOCAL	N		02/05/15	29,00	9,00	9,00	9,00	9,00	9,00	9,00	261,15	261,00
27887/4	TAXA ENTREGA LOCAL	N		04/05/15	29,00	9,00	9,00	9,00	9,00	9,00	9,00	261,00	261,00
27887/4	TAXA ENTREGA LOCAL	N		05/05/15	21,00	9,00	9,00	9,00	9,00	9,00	9,00	189,31	189,00
27887/4	TAXA ENTREGA LOCAL	N		06/05/15	28,00	9,00	9,00	9,00	9,00	9,00	9,00	252,65	252,00
27887/4	TAXA ENTREGA LOCAL	N		01/05/15	19,00	9,00	9,00	9,00	9,00	9,00	9,00	171,00	171,00
27887/4	TAXA ENTREGA LOCAL	N		10/05/15	4,00	9,00	9,00	9,00	9,00	9,00	9,00	36,00	36,00
27887/4	TAXA ENTREGA LOCAL	N		03/05/15	3,00	9,00	9,00	9,00	9,00	9,00	9,00	27,00	27,00
Totais ==>						0,00	0,00	0,00	0,00	0,00	0,00	2.982,91	2.981,00
SETOR => 09 - USO E CONSUMO				GRUPO => 000 -		SUB.GRUPO => 000 -							
33360/3	PAPELAO	D		08/05/15	720,00	0,25	0,30	0,30	0,00	0,00	0,30	1.180,00	1.416,00
Totais ==>						0,00	0,00	0,00	0,00	0,00	0,00	1.180,00	1.416,00
SETOR => 09 - USO E CONSUMO				GRUPO => 002 - MATERIAL DE ESCRITORIO		SUB.GRUPO => 000 -							
20108/7	CANETA BIC CRISTAL CX 50	F		08/05/15	1,00	27,80	27,80	27,80	21,36	27,80	27,80	27,80	27,80
Totais ==>						0,00	0,00	0,00	0,00	0,00	0,00	27,80	27,80

Relatório em Formato CSV

Descricao	Item	Descricao	Trib.	Caixa	Documento	CFOP	Descricao	Data	Quantidade	Pr.Ven.	Pr.Cus	Pr.PMZ	Pr.Med	Pr.CMV	Vl.Item	Vl.CMV	Vl.CMV Devolucao
	*12017/3	CALDO BACON KITANO 57G	F	0	0	0		01/05/15	1	0	2	69	1	64	1	79	2
	*42080/8	CALDO COSTELA MAGGI 63G	F	0	0	0		01/05/15	5	0	8	98	4	82	5	88	8
	*12108/8	CALDO MAGGI 126G PICANHA	F	0	0	0		01/05/15	3	0	0	78	0	50	0	50	0
	*13496/5	MOLHO PRONTO SALSARETTI AO SUF	F	0	0	0		01/05/15	1	0	2	49	1	45	1	60	2
	*12369/3	MOLHO SALADA MAGLIANE KETCHUP	F	0	0	0		01/05/15	6	0	3	29	2	1	2	21	3
	*12370/9	MOLHO SALADA MAGLIANE TOMATE	F	0	0	0		01/05/15	5	0	3	29	2	1	2	21	3
	*10511/8	PIMENTA CALABRESA PIRATA 10G	F	0	0	0		01/05/15	9	0	5	68	3	68	4	4	5
	*13848/2	TEMPERO COMPLETO S P PIRATA 5H	F	0	0	0		01/05/15	1	0	3	69	1	79	1	95	3
	*11368/7	CALDO SAZON PICANHA 45GR	F	0	0	0		01/05/15	1	0	2	89	1	68	1	86	2
	*12765/3	ERVILHA MILHO QUERO 200G	F	0	0	0		01/05/15	2	0	5	98	3	57	3	93	5

O Atendimento para a Avanço Informática é prioridade!

Caso Você tenha alguma dúvida, fique à vontade para entrar em contato com a gente:



[Clique aqui para falar conosco no WhatsApp](#)



Revision #2

Created 17 October 2025 18:58:28 by Manuela oliveira

Updated 17 October 2025 19:11:55 by Manuela oliveira