

# Integrações

- [Agente Integral](#)
  - [Manual | Como realizar a instalação do Agente Integral](#)

# Agente Integral

# Manual | Como realizar a instalação do Agente Integral

## Contextualização.

Além de realizar as funções já presentes no carga relacionadas as nota fiscais (envio, cancelamento, inutilização...), o agente integral é responsável pelo envio das informações do Integral para o Novo Avanço através de arquivos jsons gerados pelo próprio programa COBOL.

Essa comunicação facilita a integração do legado com o Novo Avanço via API, possibilitando a atualização das informações de forma mais rápida e precisa.

Atualmente o Integral realiza o envio das seguintes arquivos para o Portal:

- Convênios:

<https://api.novoqas.avancoinfo.net/docs/public/#/Convenio>

- Produtos:

[https://api.novoqas.avancoinfo.net/docs/public/#/Produto/ProdutoPublicoController\\_cadastraOuAtualizaProdutoV2](https://api.novoqas.avancoinfo.net/docs/public/#/Produto/ProdutoPublicoController_cadastraOuAtualizaProdutoV2)

- Produto Composto(Produção):

<https://api.novoqas.avancoinfo.net/docs/public/#/ProdutoComposto>

- Promoções:

<https://api.novoqas.avancoinfo.net/docs/public/#/Promocao>

- Promoções Diversas:

<https://api.novoqas.avancoinfo.net/docs/public/#/PromocaoDiversa>

- Tabela de Preços:

<https://api.novoqas.avancoinfo.net/docs/public/#!/AtacadoProduto>

- Vendedores:

[https://api.novoqas.avancoinfo.net/docs/public/#!/Pessoa/PessoaController\\_upsertDadosVendedores](https://api.novoqas.avancoinfo.net/docs/public/#!/Pessoa/PessoaController_upsertDadosVendedores)

## Requisitos obrigatórios para instalação no servidor Integral.

- **Servidor do cliente ser 64 bits.**

Verificação pode ser realizado usando o comando abaixo:

Exemplo servidor 32bits **(Não viável para instalação do Agente Integral):**

```
Integral
mateuschagas@servidor:/u/producao/exec41-mateuschagas$ uname -m
i686
mateuschagas@servidor:/u/producao/exec41-mateuschagas$ █
```

Exemplo servidor 64bits **(Viável para instalação do Agente Integral):**

```
Integral
super@gestaweb:/u/sist/exec$ uname -m
x86_64
super@gestaweb:/u/sist/exec$ █
```

- Utilizar o Novo Tramitador de notas.
- Os seguintes programas devem ser/estar instalados no servidor: (sqlite3, jq e redis-server).

Caso algum dos programas necessários não esteja instalado no servidor, realizar instalação seguindo o padrão:

**ATENÇÃO! Utilizar usuário root para instalação dos programas**

**Instalação sqlite3:**

```
Integral
root@gestaweb:/u/sist/exec# apt install sqlite3
```

### Instalação jq:

```
Integral
root@gestaweb:/u/sist/exec# apt install jq
```

### Instalação redis-server:

```
Integral
root@gestaweb:/u/sist/exec# apt install redis-server
Reading package lists... Done
Building dependency tree... Done
Reading state information... Done
The following additional packages will be installed:
  redis-tools
Suggested packages:
  ruby-redis
The following NEW packages will be installed:
  redis-server
The following packages will be upgraded:
  redis-tools
1 upgraded, 1 newly installed, 0 to remove and 130 not upgraded.
Need to get 843 kB of archives.
After this operation, 197 kB of additional disk space will be used.
Do you want to continue? [Y/n]
```

Após instalar o "redis-server", necessário executar os comandos abaixo:

```
Integral
root@gestaweb:/u/sist/exec# redis-cli
```

```
Integral
root@gestaweb:/u/sist/exec# redis-cli
127.0.0.1:6379> FLUSHALL
OK
127.0.0.1:6379>
```

**OBS:** Caso haja alguma dificuldade na instalação dos programas acima, solicitar auxílio a tecnologia.

## ATENÇÃO!

**Os processos abaixo deverão ser realizados com o usuário avanço.**

1 - Realizar o backup da pasta /u/node\_apps/:

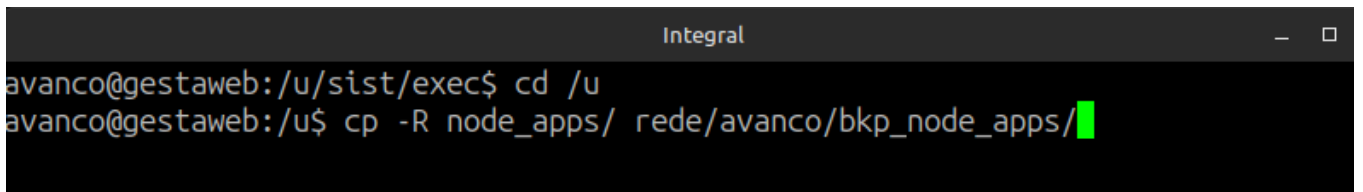
A terminal window titled "Integral" showing a user named "avanço" at "gestaweb". The user enters the command "cd /u" and then "cp -R node\_apps/ rede/avanço/bkp\_node\_apps/".

```
avanço@gestaweb:/u/sist/exec$ cd /u
avanço@gestaweb:/u$ cp -R node_apps/ rede/avanço/bkp_node_apps/
```

2 - Baixar e executar o script de instalação do Agente Integral.

**Executar o seguinte comando no servidor do cliente:**

```
cd /u/rede/avanço/ && wget
https://s3.amazonaws.com/avancoprogramas/outros/Instalador_Agente_Integral.zip && unzip
Instalador_Agente_Integral.zip && rm Instalador_Agente_Integral.zip && sh install.sh;
```

Conforme imagem abaixo:

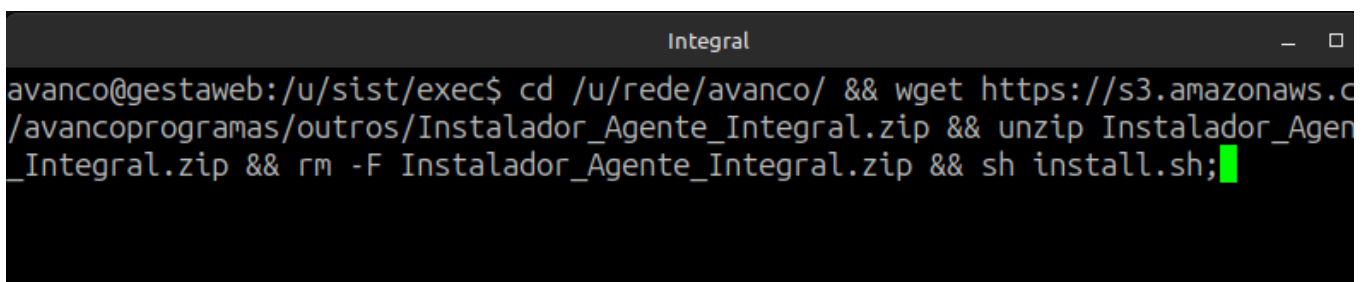
A terminal window titled "Integral" showing the same user "avanço" at "gestaweb". The user enters a long command to download a zip file from S3, unzip it, remove the zip file, and run an install script.

```
avanço@gestaweb:/u/sist/exec$ cd /u/rede/avanço/ && wget https://s3.amazonaws.c
/avancoprogramas/outros/Instalador_Agente_Integral.zip && unzip Instalador_Agen
_Integral.zip && rm -F Instalador_Agente_Integral.zip && sh install.sh;
```

**Processo de instalação e configuração iniciado:**

```
Integral
avanco@gestaweb:/u/rede/avanco$ cd /u/rede/avanco/ && wget https://s3.amazonaws.com/avancoprogramas/outros/Instalador_Agente_Integral.zip && unzip Instalador_Agente_Integral.zip && rm Instalador_Agente_Integral.zip && sh install.sh;
--2026-06-02 13:22:41-- https://s3.amazonaws.com/avancoprogramas/outros/Instalador_Agente_Integral.zip
Resolvendo s3.amazonaws.com (s3.amazonaws.com)... 16.15.212.11, 16.15.223.15, 52.217.199.216, ...
Conectando-se a s3.amazonaws.com (s3.amazonaws.com)|16.15.212.11|:443... conectado.
A requisiÃ§Ã£o HTTP foi enviada, aguardando resposta... 200 OK
Tamanho: 1461 (1,4K) [application/zip]
Salvando em: âInstalador_Agente_Integral.zipâ

Instalador_Agente_In 100%[=====] 1,43K --.-KB/s em 0s

2026-06-02 13:22:42 (59,3 MB/s) - âInstalador_Agente_Integral.zipâ

Archive: Instalador_Agente_Integral.zip
  inflating: install.sh
Verificando arquitetura do sistema...
Criando diretorios...
[sudo] senha para avanco:
Diretorios prontos
Aplicando permissoes...
Instalando Agente Integral...
```

3 - Realizar a configuraÃ§Ã£o respondendo as perguntas conforme passos abaixo:

- **Utilizar carga junto com o Agente Integral?**

Pressionar a tecla "Y"

- **Informe a porta que deseja rodar a aplicacao (porta padrÃ£o 4000):**

Pressionar a tecla "enter".

- **Selecione o(s) tipo(s) de serviÃ§Ã£o(s) que deseja utilizar:**

Pressionar a tecla "seta para baixo", pressionar "espaÃ§o" e posteriormente a tecla "enter", conforme imagens abaixo:

2026-06-02 13:22:42 (59,3 MB/s) - Instalador\_Agente\_Integral.zip

Archive: Instalador\_Agente\_Integral.zip

inflating: install.sh

Verificando arquitetura do sistema...

Criando diretorios...

[sudo] senha para avanco:

Diretorios prontos

Aplicando permissoes...

Instalando Agente Integral...

Ambiente: PRODUCAO

Criando backup em /u/bkp\_node\_apps\_13\_22\_48 ...

Backup criado

Baixando agente...

URL: https://agente-integral-prod.s3.us-east-1.amazonaws.com/agente-integral

Atualizando pm2.json...

Entrada 'agente-integral' ja existe no pm2.json

Configurando agente...

? Utilizar carga junto com o Agente Integral? Yes

? Informe a porta que deseja rodar a aplicacao (porta padrÃo 4000):

? Selecione o(s) tipo(s) de serviÃo(s) que deseja utilizar: (Press <space> to select, <a> to toggle all, <i> to invert selection, and <enter> to proceed)

â

â Erp



Seta para baixo

Integral

2026-06-02 13:22:42 (59,3 MB/s) - Instalador\_Agente\_Integral.zip

Archive: Instalador\_Agente\_Integral.zip

inflating: install.sh

Verificando arquitetura do sistema...

Criando diretorios...

[sudo] senha para avanco:

Diretorios prontos

Aplicando permissoes...

Instalando Agente Integral...

Ambiente: PRODUCAO

Criando backup em /u/bkp\_node\_apps\_13\_22\_48 ...

Backup criado

Baixando agente...

URL: https://agente-integral-prod.s3.us-east-1.amazonaws.com/agente-integral

Atualizando pm2.json...

Entrada 'agente-integral' ja existe no pm2.json

Configurando agente...

? Utilizar carga junto com o Agente Integral? Yes

? Informe a porta que deseja rodar a aplicacao (porta padrÃo 4000):

? Selecione o(s) tipo(s) de serviÃo(s) que deseja utilizar: (Press <space> to select, <a> to toggle all, <i> to invert selection, and <enter> to proceed)

â Hub de integraÃes

â

Pressionar a tecla "espaço"

```
Integral
2026-06-02 13:22:42 (59,3 MB/s) - Instalador_Agente_Integral.zip
Archive: Instalador_Agente_Integral.zip
  inflating: install.sh
Verificando arquitetura do sistema...
Criando diretorios...
[sudo] senha para avanco:
Diretorios prontos
Aplicando permissoes...
Instalando Agente Integral...
Ambiente: PRODUCAO
Criando backup em /u/bkp_node_apps_13_22_48 ...
Backup criado
Baixando agente...
URL: https://agente-integral-prod.s3.us-east-1.amazonaws.com/agente-integral
Atualizando pm2.json...
Entrada 'agente-integral' ja existe no pm2.json
Configurando agente...
? Utilizar carga junto com o Agente Integral? Yes
? Informe a porta que deseja rodar a aplicacao (porta padr o 4000):
? Selecione o(s) tipo(s) de servi o(s) que deseja utilizar: (Press <space> to
select, <a> to toggle all, <i> to invert selection, and <enter> to proceed)
  ^ Hub de integra es
  ^ Erp                               Pressionar a tecla "enter"
```

- **Selecione qual erp voc  deseja fazer a integra o:**  
Pressionar a tecla "enter"
- **Selecione o ambiente que deseja configurar para o servi o ERP NOVOAVANCO:**  
Pressionar a tecla "enter"

A s realizar o processo acima, **informar e-mail e senha utilizado para acessar o Novo Avan o** e pressionar enter na pergunta "Informe o CNPJ":

```
Criando diretorios...
Diretorios prontos
Aplicando permissoes...
Instalando Agente Integral...
Agente ja instalado.
Reinstalar? (S/N)
S
Ambiente: PRODUCAO
Criando backup em /u/bkp_node_apps_13_34_44 ...
Backup criado
Baixando agente...
URL: https://agente-integral-prod.s3.us-east-1.amazonaws.com/agente-integral
Atualizando pm2.json...
Entrada 'agente-integral' ja existe no pm2.json
Configurando agente...
? Utilizar carga junto com o Agente Integral? Yes
? Informe a porta que deseja rodar a aplicacao (porta padr o 4000):
? Selecione o(s) tipo(s) de servi o(s) que deseja utilizar: Erp
? Selecione qual erp voc a deseja fazer a integra o: Novo Avan o
? Selecione o ambiente que deseja configurar para o servi o ERP NOVOAVANCO: (Use
? Selecione o ambiente que deseja configurar para o servi o ERP NOVOAVANCO:
Production - api.novo.avancoinfo.com.br
? Informe o seu email: app@pequim.com
? Informe a sua senha: [hidden]
? Informe o cnpj: █ Manter o CNPJ em branco e pressionar enter
```

```
Integral
Instalando Agente Integral...
Agente ja instalado.
Reinstalar? (S/N)
S
Ambiente: PRODUCAO
Criando backup em /u/bkp_node_apps_13_34_44 ...
Backup criado
Baixando agente...
URL: https://agente-integral-prod.s3.us-east-1.amazonaws.com/agente-integral
Atualizando pm2.json...
Entrada 'agente-integral' ja existe no pm2.json
Configurando agente...
? Utilizar carga junto com o Agente Integral? Yes
? Informe a porta que deseja rodar a aplicacao (porta padr o 4000):
? Selecione o(s) tipo(s) de servi o(s) que deseja utilizar: Erp
? Selecione qual erp voc a deseja fazer a integra o: Novo Avan o
? Selecione o ambiente que deseja configurar para o servi o ERP NOVOAVANCO: (Use
? Selecione o ambiente que deseja configurar para o servi o ERP NOVOAVANCO:
Production - api.novo.avancoinfo.com.br
? Informe o seu email: app@pequim.com
? Informe a sua senha: [hidden]
? Informe o cnpj:
Configuracao criada com sucesso!
Instalacao concluida com sucesso
avanco@gestaweb:/u/rede/avanco$
```

#### 4 - Configurar quais arquivos o Integral enviar  para o Novo Avan o:

Agora o Agente Integral est  configurado no servidor Integral do cliente, mas ainda   necess rio selecionar quais ser o os arquivos que o Integral enviar  para o Novo Avan o. Para realizar a configura o dos arquivos enviados, acesso o servidor .250 e execute o integ817, conforme imagens abaixo:

**Obs:** Execu o poder  ser realizada no caminho de qualquer base do servidor, n o precisar  ser necessariamente a base do cliente que a instala o est  sendo feita.

Utilizar a senha da Avan o para acessar integ817

```
Integral
mateuschagas@servidor:/v/materiais/bonzao-230320/sist/exec$ cobrun integ817
```

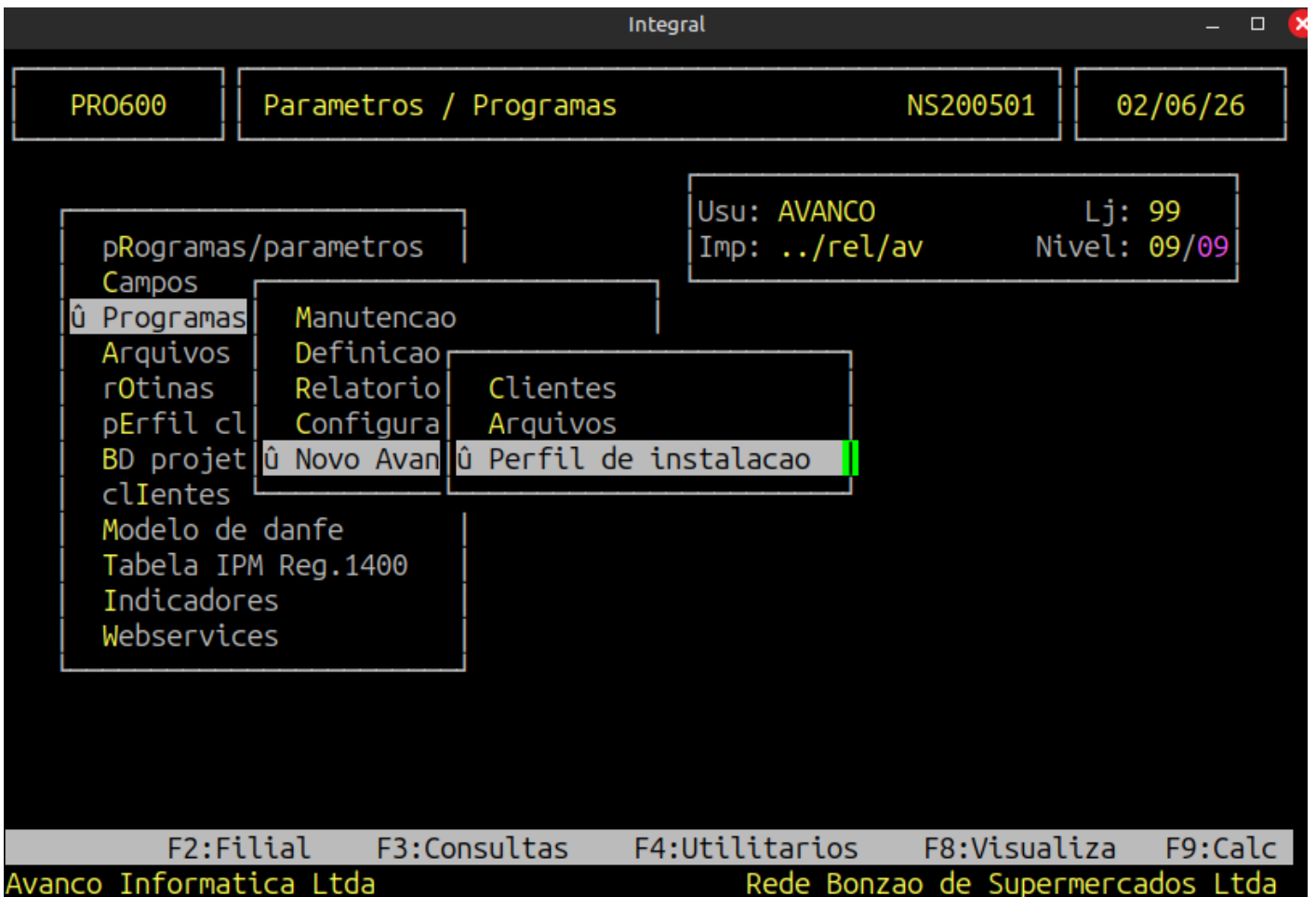

Ao acessar a rotina, escreve em maiúsculo o texto "GESTAO NFCE", pressionar enter e informar o número de série do cliente que realizou a instalação do Agente Integral:

The screenshot shows a terminal window titled 'Integral' with a dark background and light-colored text. At the top, there are four fields: 'NVI012', 'Parametros / Programas', 'NS200501', and '02/06/26'. Below this is a section titled 'Perfil de instalacao Novo Avanco'. Inside this section, there are two fields: 'Perfil: GESTAO NFCE' and 'N.Serie: 200213'. Below these is a list of 18 items, each with a number in parentheses and a description. The list is split into two columns. At the bottom of the section, there are two fields: 'Codigo: 00' and 'Enviar:'. At the very bottom of the window, there is a footer with two lines of text: 'Avanco Informatica Ltda' and 'Rede Bonzao de Supermercados Ltda'. The text 'Numero de serie.' is also visible in the footer area.

NVI012	Parametros / Programas	NS200501	02/06/26
Perfil de instalacao Novo Avanco			
Perfil: GESTAO NFCE		N.Serie: 200213	
(01) Cadastro Filial	(10) Financeiro Receber A Prazo		
(02) Cadastro Cliente	(11) Financeiro Pagar		
(03) Cadastro Fornecedor	(12) Venda Liquida (vi)		
(04) Cadastro Comprador	(13) Financeiro Receber A Vista		
(05) Cadastro Vendedor	(14) Integracao FGF		
(06) Classificacao 5 niveis	(15) Ficha Financeira		
(07) Classificacao setor/grupo	(16) Codigo de Barras		
(08) Cadastro de produtos	(17) Precos Iguais		
(09) Plano de contas Gerencial	(18) Tributacao Estadual		
Codigo: 00	Enviar:		
		Numero de serie.	
Avanco Informatica Ltda		Rede Bonzao de Supermercados Ltda	

Pressionar a tecla "S" na pergunta abaixo:

Integral

NVI012	Parametros / Programas	NS200501	02/06/26																		
<b>Perfil de instalacao Novo Avanco</b>																					
Perfil: GESTAO NFCE		N.Serie: 200213																			
<table border="1" style="width: 100%; border-collapse: collapse;"> <tr> <td style="width: 50%;">(01) Cadastro Filial</td> <td style="width: 50%;">(10) Financeiro Receber A Prazo</td> </tr> <tr> <td>(02) Cadastro Cliente</td> <td>(11) Financeiro Pagar</td> </tr> <tr> <td>(03) Cadastro Fornecedor</td> <td>(12) Venda Liquida (vi)</td> </tr> <tr> <td>(04) Cadastro Comprador</td> <td>(13) Financeiro Receber A Vista</td> </tr> <tr> <td>(05) Cadastro Vendedor</td> <td>(14) Integracao FGF</td> </tr> <tr> <td>(06) Classificacao 5 niveis</td> <td>(15) Ficha Financeira</td> </tr> <tr> <td>(07) Classificacao setor/grupo</td> <td>(16) Codigo de Barras</td> </tr> <tr> <td>(08) Cadastro de produtos</td> <td>(17) Precos Iguais</td> </tr> <tr> <td>(09) Plano de contas Gerencial</td> <td>(18) Tributacao Estadual</td> </tr> </table>				(01) Cadastro Filial	(10) Financeiro Receber A Prazo	(02) Cadastro Cliente	(11) Financeiro Pagar	(03) Cadastro Fornecedor	(12) Venda Liquida (vi)	(04) Cadastro Comprador	(13) Financeiro Receber A Vista	(05) Cadastro Vendedor	(14) Integracao FGF	(06) Classificacao 5 niveis	(15) Ficha Financeira	(07) Classificacao setor/grupo	(16) Codigo de Barras	(08) Cadastro de produtos	(17) Precos Iguais	(09) Plano de contas Gerencial	(18) Tributacao Estadual
(01) Cadastro Filial	(10) Financeiro Receber A Prazo																				
(02) Cadastro Cliente	(11) Financeiro Pagar																				
(03) Cadastro Fornecedor	(12) Venda Liquida (vi)																				
(04) Cadastro Comprador	(13) Financeiro Receber A Vista																				
(05) Cadastro Vendedor	(14) Integracao FGF																				
(06) Classificacao 5 niveis	(15) Ficha Financeira																				
(07) Classificacao setor/grupo	(16) Codigo de Barras																				
(08) Cadastro de produtos	(17) Precos Iguais																				
(09) Plano de contas Gerencial	(18) Tributacao Estadual																				
Codigo: 00		Enviar:																			
Criar novo perfil? <input checked="" type="checkbox"/> (S/N)																					
Avanco Informatica Ltda		Rede Bonzao de Supermercados Ltda																			

Informar o código referente aos dados que deseja enviar, lembrando que hoje sobre as informações abaixo são enviadas:

- Convênios
- Produtos
- Produtos Compostos
- Promoções
- Promoções Diversas
- Tabela de Preços
- Vendedores

**Obs:** É recomendado marcar o envio de todas as informações listadas acima.

Exemplo enviando cadastro de produtos e promoções:

Digitar "08" e pressionar "S":

NVI012

Parametros / Programas

NS200501

02/06/26

## Perfil de instalacao Novo Avanco

Perfil: GESTAO NFCE

N.Serie: 200213

(01) Cadastro Filial	(10) Financeiro Receber A Prazo
(02) Cadastro Cliente	(11) Financeiro Pagar
(03) Cadastro Fornecedor	(12) Venda Liquida (vi)
(04) Cadastro Comprador	(13) Financeiro Receber A Vista
(05) Cadastro Vendedor	(14) Integracao FGF
(06) Classificacao 5 niveis	(15) Ficha Financeira
(07) Classificacao setor/grupo	(16)Codigo de Barras
(08) Cadastro de produtos	(17) Precos Iguais
(09) Plano de contas Gerencial	(18) Tributacao Estadual

Codigo: 08

Enviar: N

S / N

Avanco Informatica Ltda

Rede Bonzao de Supermercados Ltda

NVI012

Parametros / Programas

NS200501

02/06/26

## Perfil de instalacao Novo Avanco

Perfil: GESTAO NFCE

N.Serie: 200213

(01) Cadastro Filial	(10) Financeiro Receber A Prazo
(02) Cadastro Cliente	(11) Financeiro Pagar
(03) Cadastro Fornecedor	(12) Venda Liquida (vi)
(04) Cadastro Comprador	(13) Financeiro Receber A Vista
(05) Cadastro Vendedor	(14) Integracao FGF
(06) Classificacao 5 niveis	(15) Ficha Financeira
(07) Classificacao setor/grupo	(16)Codigo de Barras
<b>(08) Cadastro de produtos</b>	(17) Precos Iguais
(09) Plano de contas Gerencial	(18) Tributacao Estadual

Codigo: 00

Enviar:

PgUp-PgDn

Digite o numero da opcao que deseja configurar.

Avanco Informatica Ltda

Rede Bonzao de Supermercados Ltda

Para navegar entre as páginas de opções, digitar "page up" ou "page down" (**Lembrando que para o Agente Integral serão enviadas somente os dados mencionados anteriormente**).

Pressionar page down, digitar "20" e pressionar a tecla "S":

Integral

NVI012 | Parametros / Programas | NS200501 | 02/06/26

Perfil de instalacao Novo Avanco

Perfil: GESTAO NFCE | N.Serie: 200213

(19) Tabela de precos	(28)
(20) Promocoos	(29)
(21) Promocoos Diversas	(30)
(22) Produtos Compostos	(31)
(23) Empresas Conveniadas	(32)
(24)	(33)
(25)	(34)
(26)	(35)
(27)	(36)

Codigo: 20 | Enviar: N

S / N

Avanco Informatica Ltda | Rede Bonzao de Supermercados Ltda

Integral

NVI012      Parametros / Programas      NS200501      02/06/26

Perfil de instalacao Novo Avanco

Perfil: GESTAO NFCE      N.Serie: 200213

(19) Tabela de precos	(28)
<b>(20) Promocoes</b>	(29)
(21) Promocoes Diversas	(30)
(22) Produtos Compostos	(31)
(23) Empresas Conveniadas	(32)
(24)	(33)
(25)	(34)
(26)	(35)
(27)	(36)

Codigo: 00      Enviar:

PgUp-PgDn      Digite o numero da opcao que deseja configurar.

Avanco Informatica Ltda      Rede Bonzao de Supermercados Ltda

Ao marcar todas as informações enviadas pelo Agente Integral, tela deve ficar da seguinte maneira:

NVI012

Parametros / Programas

NS200501

02/06/26

## Perfil de instalacao Novo Avanco

Perfil: GESTAO NFCE

N.Serie: 200213

(01) Cadastro Filial	(10) Financeiro Receber A Prazo
(02) Cadastro Cliente	(11) Financeiro Pagar
(03) Cadastro Fornecedor	(12) Venda Liquida (vi)
(04) Cadastro Comprador	(13) Financeiro Receber A Vista
(05) Cadastro Vendedor	(14) Integracao FGF
(06) Classificacao 5 niveis	(15) Ficha Financeira
(07) Classificacao setor/grupo	(16) Codigo de Barras
(08) Cadastro de produtos	(17) Precos Iguais
(09) Plano de contas Gerencial	(18) Tributacao Estadual

Codigo: 00

Enviar:

PgUp-PgDn

Digite o numero da opcao que deseja configurar.

Avanco Informatica Ltda

Rede Bonzao de Supermercados Ltda

NVI012

Parametros / Programas

NS200501

02/06/26

## Perfil de instalacao Novo Avanco

Perfil: GESTAO NFCE

N.Serie: 200213

(19) Tabela de precos	(28)
(20) Promocoos	(29)
(21) Promocoos Diversas	(30)
(22) Produtos Compostos	(31)
(23) Empresas Conveniadas	(32)
(24)	(33)
(25)	(34)
(26)	(35)
(27)	(36)

Codigo: 00

Enviar:

PgUp-PgDn

Digite o numero da opcao que deseja configurar.

Avanco Informatica Ltda

Rede Bonzao de Supermercados Ltda

## 5 - Enviar alterações para o arqp e atualizar arquivo no cliente:

Após configurar os dados enviados, retornar a linha de comando do servidor da avanço e executar seguinte comando:

**Obs:** Caso não possua permissão para executar o comando abaixo, solicitar auxílio ao squad lider da equipe materiais.

```
Integral
mateuschagas@servidor:/v/materiais/bonzao-230320/sist/exec$ envia-arqp-site
```

```
Integral
Adding      va0110.idx      OK
Adding      va0111      OK
Adding      va0111.idx      OK
Adding      vd0110      OK
Adding      vd0110.idx      OK
Adding      vd0111      OK
Adding      vd0111.idx      OK
Adding      vd0401      OK
Adding      vd0401.idx      OK
Adding      x.idx      OK
Done

ENVIANDO ARQUIVO COMPACTADO PARA O SITE:
scp: /u/wordpress/avancoinfo/faq/EXEC/: No such file or directory
failed to change mode of '/u/wordpress/avancoinfo/faq/EXEC/help.rar' from 0000 (-
-----) to 0000 (-----)
chmod: cannot access '/u/wordpress/avancoinfo/faq/EXEC/help.rar': No such file or
directory

O MD5 DO ARQUIVO ENVIADO E': e03b4fc33249b690a6fe00838ea5e050

mateuschagas@servidor:/v/materiais/bonzao-230320/sist/exec$
```



Usando o usuário Avanço, no servidor do cliente, acessar o cron e incluir a bat "agente-integral.sh":

```
Integral
avanco@gestaweb:/u/sist/exec$ crontab -e -u avanco
```

```
Integral
GNU nano 5.4 /tmp/crontab.v41oCH/crontab *
# */1 * * * * /u/bats/integpaf.sh
*/1 6-22 * * * /u/bats/integ038.sh
*/1 6-22 * * * /u/bats/conv-xml.sh
*/1 6-22 * * * /u/bats/integ034.sh
*/1 6-22 * * * /u/bats/integ035.sh
#*/1 6-22 * * * /u/bats/pm2.sh
00 0 * * * /u/bats/integ019.sh
00 9 * * * /u/bats/integ066.sh
10 0 * * * /u/bats/integ999.sh
00 2 * * * /u/bats/back-cron.sh
*/1 * * * * /u/bats/agente-integral.sh
```

^G Ajuda    ^O Gravar    ^W Onde está;?^K Recortar    ^T Executar    ^C Local  
^X Sair    ^R Ler o arq    ^\ Substituir^U Colar    ^J Justificar^\_ Ir p/ linha

**Obs:** bat "/u/bats/agente-integral.sh" é criada automaticamente durante a execução do scrip de instalação, garantindo assim sua existência no servidor.

Após realizar os processos acima, o Agente Integral estará instalado e configurado corretamente no servidor do cliente.