Manual | Como realizar a instalação do Agente Integral (novo instalador)

O Agente Integral envia para o Novo Avanço as notas fiscais e os cadastros do Integral (produtos, promoções, convênios, tabela de preços e vendedores), substituindo o carga.

Visão geral do processo

1. **Integral (servidor .250):** configurar no integ817 quais arquivos o Integral vai enviar.
2. **arqp:** enviar as alterações para o arqp.
3. **Servidor do cliente:** rodar o instalador do Agente Integral, um comando só.

Requisitos

- Servidor do cliente 64 bits.
- Acesso root: super ou root.
- Acesso avanço: usuário avanço.
- Usuário avanco com pm2.
- E-mail e senha do Novo Avanço (Novo tramitador).
- Exportação Promo II (EXP744).

1 - Configurar no Integral quais arquivos serão enviados (servidor .250)

Antes de instalar o agente no cliente, selecione quais arquivos o Integral enviará para o Novo Avanço. Acesse o servidor .250 e execute o integ817, conforme imagens abaixo:

Obs: a execução pode ser feita no caminho de qualquer base do servidor, não precisa ser necessariamente a base do cliente que está sendo instalado.
Utilizar a senha da Avanço para acessar o integ817.

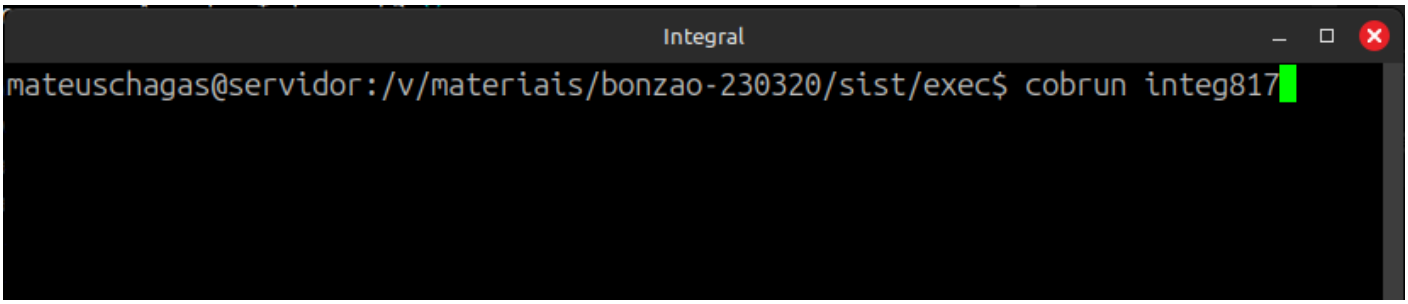
Integral
mateuschagas@servidor:/v/materiais/bonzao-230320/sist/exec$ cobrun integ817


Integral
MENU
SISTEMA COMERCIAL - VERSAO 2.00
02/06/26
I d e n t i f i c a c a o
Usuario: 1188
Nome: AVANCO
Senha: *****
M e n u P r i n c i p a l
Parametros
û Manutencao
Avanco Informatica Ltda
Rede Bonzao de Supermercados Ltda
F3:Consulta F4:Utilitarios F5:Parametros F6:Usuarios F7:Mensagens F8:Vis F9:Calc

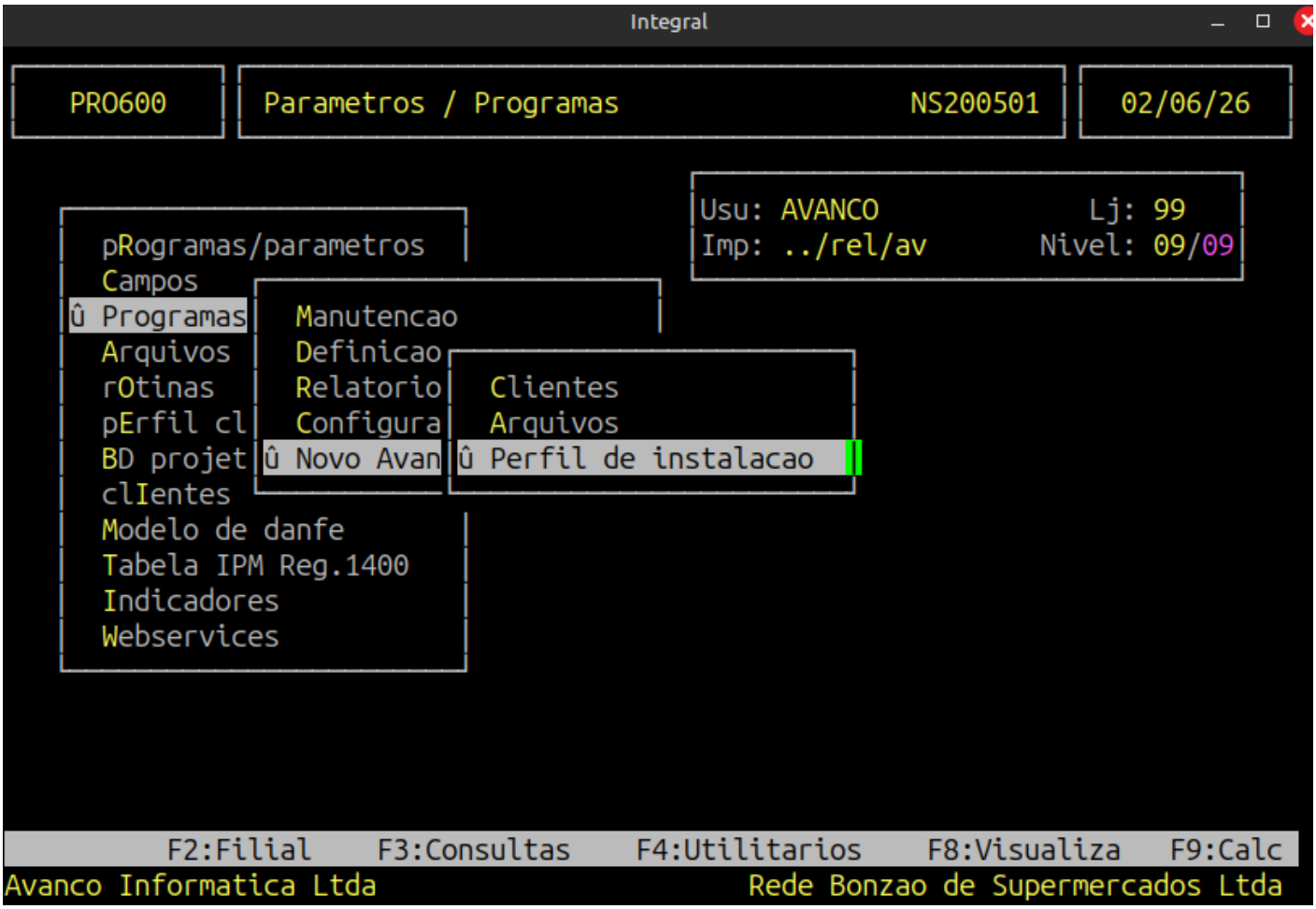

Ao acessar a rotina, escreva em maiúsculo o texto "GESTAO NFCE", pressione Enter e informe o número de série do cliente que receberá o Agente Integral:



Pressione a tecla "S" na pergunta abaixo:



Informe o código referente aos dados que deseja enviar. Hoje são enviadas as informações abaixo:

- Convênios - 23
- Produtos - 08
- Produtos Compostos - 22
- Promoções - 20
- Promoções Diversas - 21
- Tabela de Preços - 19
- Vendedores - 05

Obs: é recomendado marcar o envio de todas as informações listadas acima.

Exemplo enviando cadastro de produtos e promoções. Digitar "08" e pressionar "S":


Integral
NVI012
Parametros / Programas
NS200501
02/06/26
Perfil de instalacao Novo Avanco
Perfil: GESTAO NFCE
N.Serie: 200213
(01) Cadastro Filial
(02) Cadastro Cliente
(03) Cadastro Fornecedor
(04) Cadastro Comprador
(05) Cadastro Vendedor
(06) Classificacao 5 niveis
(07) Classificacao setor/grupo
(08) Cadastro de produtos
(09) Plano de contas Gerencial
(10) Financeiro Receber A Prazo
(11) Financeiro Pagar
(12) Venda Liquida (vi)
(13) Financeiro Receber A Vista
(14) Integracao FGF
(15) Ficha Financeira
(16) Codigo de Barras
(17) Precos Iguais
(18) Tributacao Estadual
Codigo: 08
Enviar: N
S / N
Avanco Informatica Ltda
Rede Bonzao de Supermercados Ltda



Para navegar entre as páginas de opções, use "Page Up" e "Page Down" **(para o Agente Integral são enviados somente os dados listados acima)**.

Pressionar Page Down, digitar "20" e pressionar a tecla "S":


Integral
NVI012
Parametros / Programas
NS200501
02/06/26
Perfil de instalacao Novo Avanco
Perfil: GESTAO NFCE
N.Serie: 200213
(19) Tabela de precos
(20) Promocoes
(21) Promocoes Diversas
(22) Produtos Compostos
(23) Empresas Conveniadas
(24)
(25)
(26)
(27)
(28)
(29)
(30)
(31)
(32)
(33)
(34)
(35)
(36)
Codigo: 20
Enviar: N
S / N
Avanco Informatica Ltda
Rede Bonzao de Supermercados Ltda

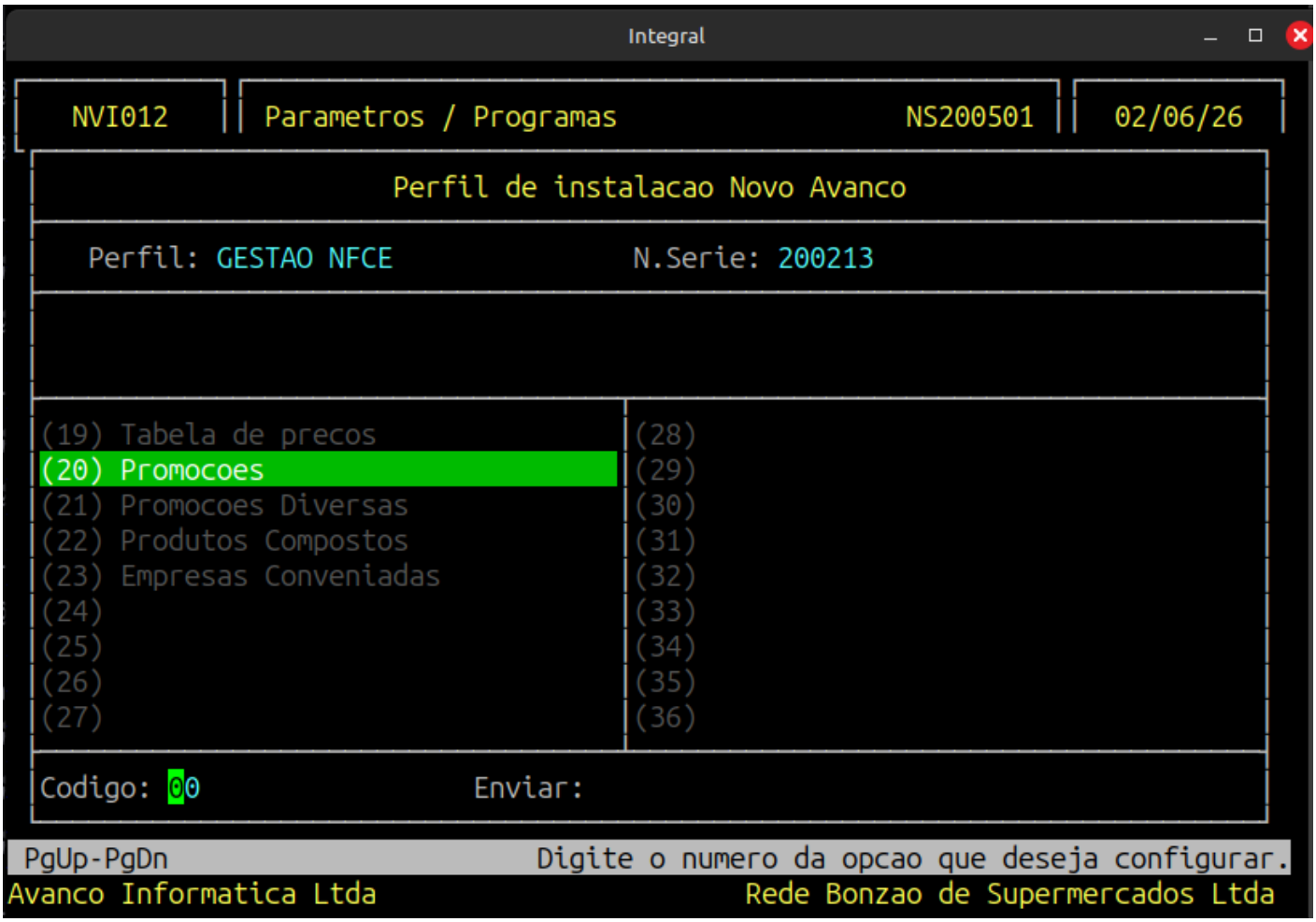

Com todas as informações enviadas pelo Agente Integral marcadas, a tela deve ficar da seguinte maneira:


Integral
NVI012
Parametros / Programas
NS200501
02/06/26
Perfil de instalacao Novo Avanco
Perfil: GESTAO NFCE
N.Serie: 200213
(01) Cadastro Filial
(02) Cadastro Cliente
(03) Cadastro Fornecedor
(04) Cadastro Comprador
(05) Cadastro Vendedor
(06) Classificacao 5 niveis
(07) Classificacao setor/grupo
(08) Cadastro de produtos
(09) Plano de contas Gerencial
(10) Financeiro Receber A Prazo
(11) Financeiro Pagar
(12) Venda Liquida (vi)
(13) Financeiro Receber A Vista
(14) Integracao FGF
(15) Ficha Financeira
(16) Codigo de Barras
(17) Precos Iguais
(18) Tributacao Estadual
Codigo: 00
Enviar:
PgUp-PgDn
Digite o numero da opcao que deseja configurar.
Avanco Informatica Ltda
Rede Bonzao de Supermercados Ltda

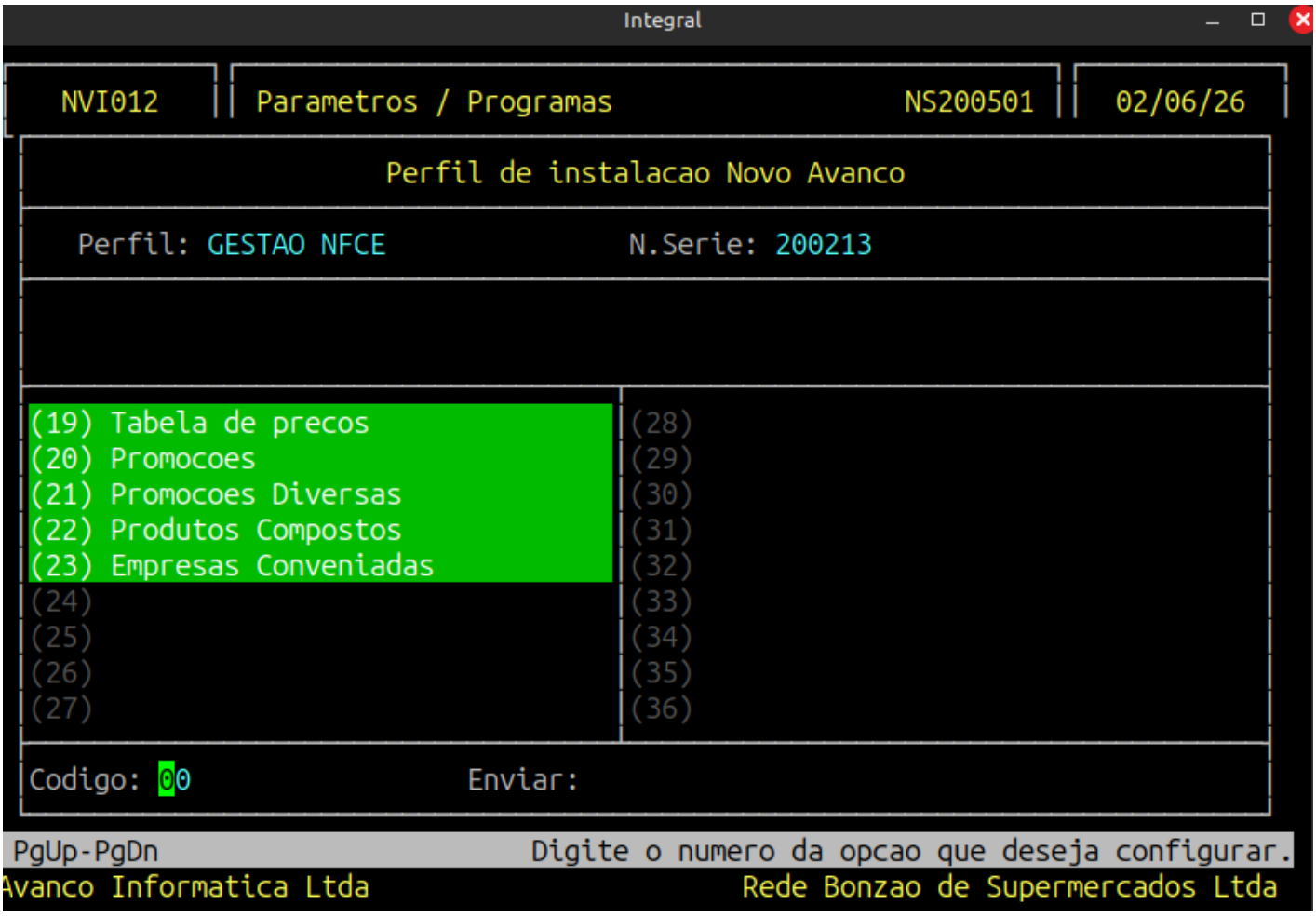
Integral
NVI012
Parametros / Programas
NS200501
02/06/26
Perfil de instalacao Novo Avanco
Perfil: GESTAO NFCE
N.Serie: 200213
(19) Tabela de precos
(20) Promocoes
(21) Promocoes Diversas
(22) Produtos Compostos
(23) Empresas Conveniadas
(24)
(25)
(26)
(27)
(28)
(29)
(30)
(31)
(32)
(33)
(34)
(35)
(36)
Codigo: 00
Enviar:
PgUp-PgDn
Digite o numero da opcao que deseja configurar.
Avanco Informatica Ltda
Rede Bonzao de Supermercados Ltda

2 - Enviar as alterações para o arqp

Após configurar os dados enviados, volte à linha de comando do servidor da Avanço e execute o comando abaixo:

Obs: caso não possua permissão para executar o comando, solicite auxílio ao squad líder da equipe de materiais.

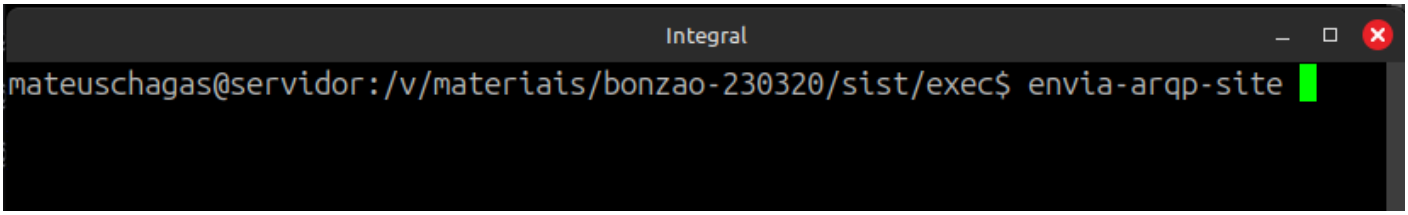

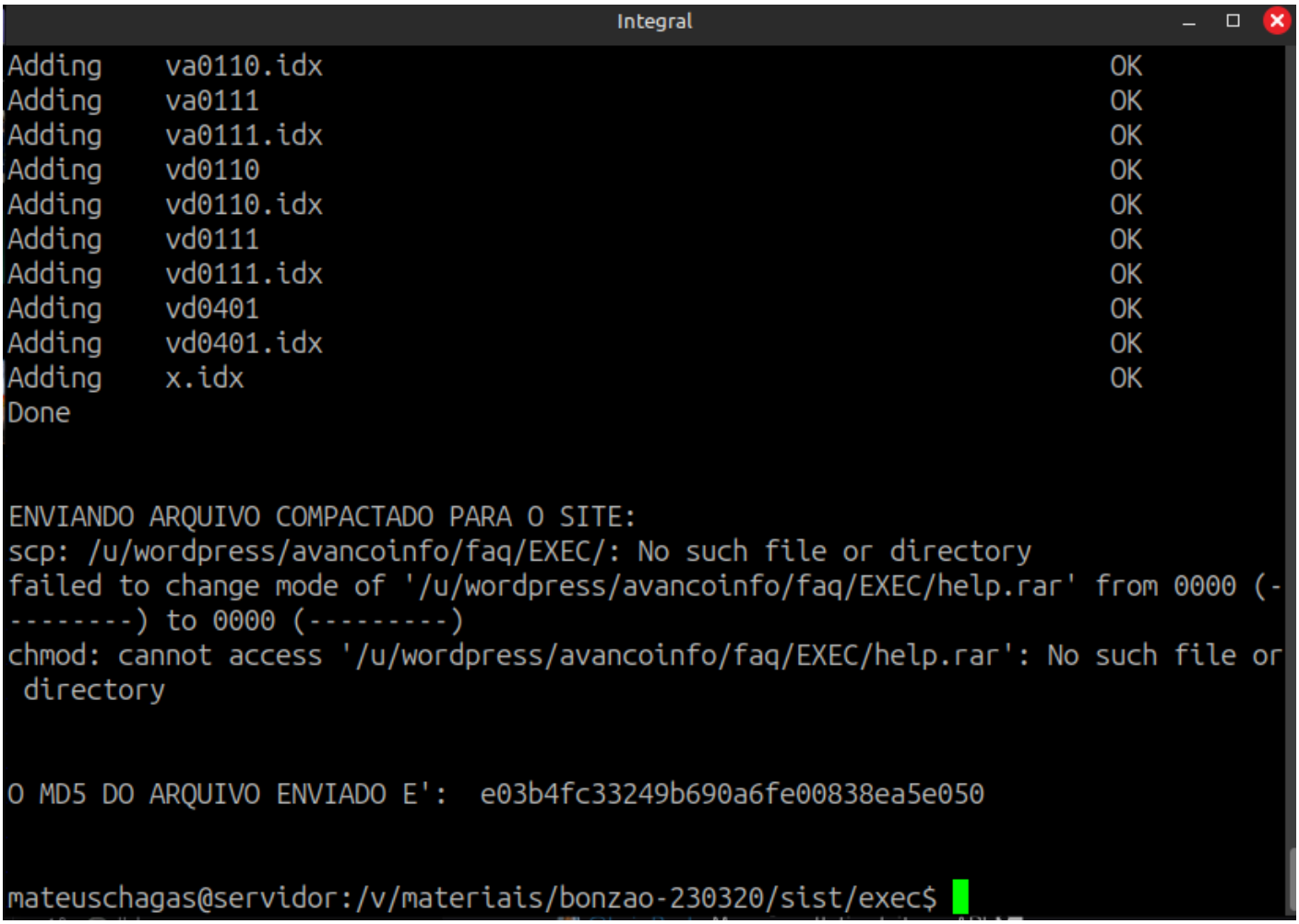

> Não é preciso rodar o `atu-help manual` no cliente: o instalador faz isso no fim.

3 - Instalar o Agente Integral no servidor do cliente

No servidor do cliente, pelo usuário super, execute:

```
wget -qO- https://agente-integral-prod.s3.us-east-1.amazonaws.com/install.sh | sudo sh -s --
```

Sem o usuário super, rode o mesmo comando direto como root, sem o `sudo`. Informe o e-mail e a senha do Novo Avanço quando pedido; o resto é automático.

O carga é desativado por padrão. Para mantê-lo, acrescente `--manter-carga` ao fim do comando.

Resultado esperado

O instalador termina com um resumo. Confira se não há avisos (`[!!]`) e se aparecem o carga desativado, o arqp atualizado e as filiais do cliente:

```
Agente Integral instalado em 1m6s
  Envio de notas: Agente Integral (carga desativado)
  Filiais/CNPJs da conta (2, fonte: API do Novo Avanco):
    Loja 1  12.345.678/0001-90  Exemplo Matriz
    Loja 2  12.345.678/0002-71  Exemplo Centro
  arqp:     atualizado (atu-help manual)
```

4 - Conferir a instalação

Como avanco, rode `pm2 ls`: o agente-integral deve estar online.

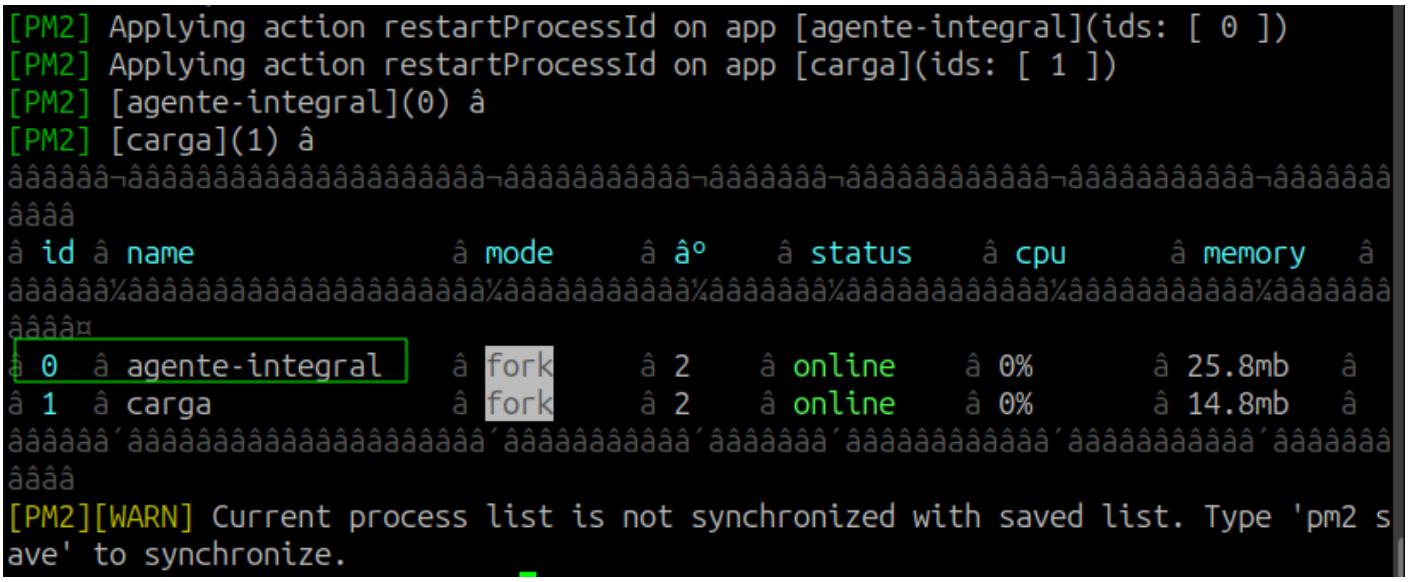

Backup

O instalador guarda as configurações anteriores em `/u/node_apps/agenteIntegral/backup/<data>/`. Para desfazer a instalação, siga o arquivo `RESTAURAR.txt` dessa pasta.

Problemas comuns

Mensagem	O que fazer
`execute como root`	Rodar pelo super com `sudo`, ou direto como root.
`servidor nao e 64 bits`	O Agente Integral não pode ser instalado nesse servidor.
`Agente ja instalado. Reinstalar?`	Responder S, ou acrescentar `--reinstalar` ao comando.
`pm2 nao encontrado para o usuario avanco`	Instalar o pm2 para o avanco e rodar de novo.
`o ambiente do avanco nao respondeu em 60s`	Solicitar auxílio à tecnologia.
`arqp: atualizado com N arquivo(s) sem permissao`	Corrigir o dono dos arquivos listados e rodar `atu-help manual` como avanco.
`arqp: NAO atualizado`	Conferir o envio do arqp (etapa 2) e rodar `atu-help manual` como avanco.
`agente nao respondeu na porta`	Ver `pm2 logs agente-integral` como avanco.

Revision #3
Created 2026-11-25 19:42:47 UTC by Pedro Souza
Updated 2026-11-25 20:20:34 UTC by Pedro Souza